Сов. Сибирь" Новосибирск

4 ИЮНЯ 1974 г., № 128.

ЛИ • ГАСТРОЛИ • ГАСТРОЛИ

ПЕРВЫЕ ВСТРЕЧИ

Гастроли Московского академического театра имени Моссовета открылись в большом зале театра оперы и балета. Приветствие города принимала вся труппа во главе со своим художественным руководителем — народным артистом СССР, лауреатом Ленинской премии, Героем Социалистического Труда Ю. Завадским. Его обращением к зрителям начался первый гастрольный спектакль гостей «Шторм» по пьесе В. Билль - Белоцерковского, спектакль о славных и героических годах становления Советской власти, о революционной юности наших отцов.

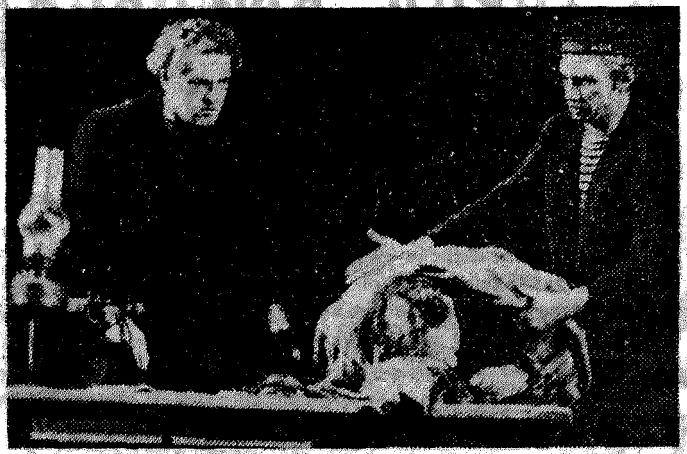

Уже состоялись встречи гостей с новосибирскими зрителями и в залах театров «Красный факел» и музыкальной комедии, где шли в эти дни спектакль о рабочей семье Забродиных «Ленинградский проспект» И. Штока, комедия А. Софронова «Миллион за улыбку», мелодрама С. Алешина «Другая», «Глазами клоуна» Г. Бёлля, «Странная миссис Сэвидж» Д. Патрик.

Впереди у театралов еще много новых впечатлений — театр им. Моссовета привез к нам обширный и разнообразный репертуар.

* * *

НА СНИМКЕ: сцена из спектакля «Шторм».

Фото **Н. Соничевой.**