17 АПР 1972

У нас на гастро-лях

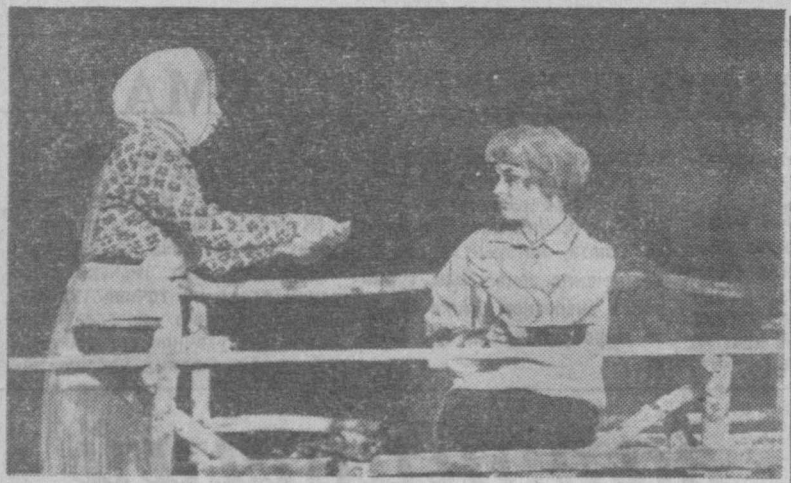

На сцене Республиканского русского театра драмы с успехом проходят гастроли гостей из Стерлитамака. Успех этот определяется и разнообразным, интересным репертуаром, и серьезной работой исполнителей.

Пятеро девушек, совсем еще юных, одеты в гимнастерки. На их долю выпала честь с винтовками в руках защищать один из рубежей нашей страны. Хрупкие с виду, девушки оказались стойкими, мужественными бойцами. О них—спектакль по пьесе Б. Васильева «А зори здесь тихие...»

На снимке: сцена из спектакля.

Спектакль «Солдатская вдова» по пьесе омского журналиста Н. Анкилова сегодня идет во многих театрах страны. Интерес к пьесе не случаен: она ставит жизненно важные, глубокие нравственные проблемы.

На снимке: Прасковья Маслова—М. Маркелова, Марийка — С. Светланова.

«Дженни Герхардт». Спектакль по одноименному произведению Т. Драйзера Стерлитамакский театр поставил к юбилею этого прогрессивного американского писателя.

На снимке: Летти—А. Туганова, Лестер—А. Тарасов.