Зак. ком. просвещение
М. 18-V-1933

В. Е. ЛАЗАРЕНКО

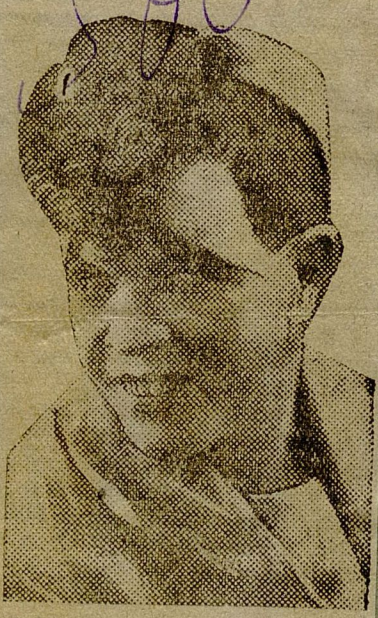

В связи с 35-летнем артистической деятельности на арене цирка **В. Е. Лазаренко** нарком по просвещению РСФСР тов. Бубнов обратился к юбиляру с приветствием, в котором отмечаются его заслуги, как блестящего исполнителя нового жанра сатирической клоунады, проникнутого боевым духом советской современности.

***

В. Е. Лазаренко родился в 1890 году в семье донбасского шахтера. После смерти отца он был отдан в бродячий балаган, где и учился цирковому искусству. **С 1905 года он стал выступать как политический сатирик, заостряя свою клоунаду против врагов рабочего класса.**

В 1917 году Лазаренко начал выступать с большевистским репертуаром.

★