Америкян Цолак

Цолак Америкян

Скончался народный артист Армянской ССР Цолак Америкян.

Ц. Америкян родился в 1887 году в городе Трапезунде. Свою творческую деятельность Америкян начал в 1906 году в гор. Батуми у известного трагика К. Галфаяна.

С тяжелым посохом скитальца, он обошел много стран — Египет,

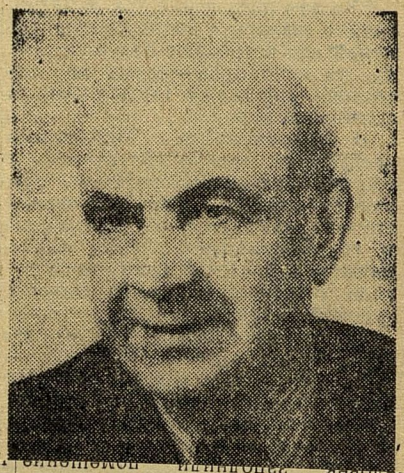

КОММУНИСТ
г. Ереван
19 СЕН 1964

Армянский

Десять дней в Гамбурге (ФРГ) продолжался XII съезд Международного астрономического Союза (МАС). Среди делегатов этого крупнейшего форума астрономов находились и группа армянских ученых. Корреспондент АрмТАГа обратился к одному из них—заместителю директора Бюраканской астрофизической обсерватории Л. Мирзояну с просьбой рассказать о прошедшем съезде.
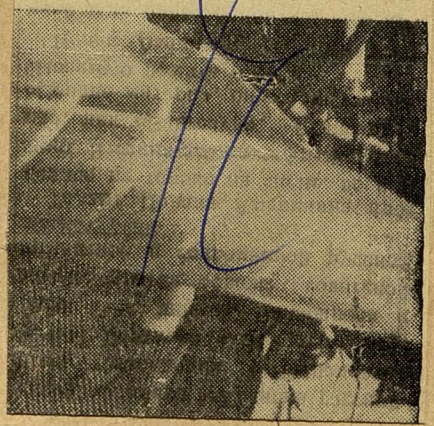
— 25 августа более двух тысяч человек заполнили помещение