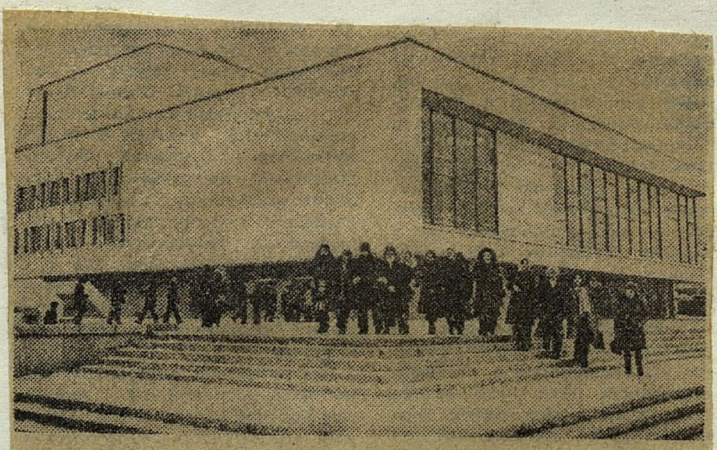

ПОДАРОК ЮНЫМ СВЕРДЛОВЧАНАМ

Строители Свердловска в канун 60-летнего юбилея Октября преподнесли юным жителям областного центра замечательный подарок — беломраморный детский дворец-театр. Город украсился еще одним прекрасным зданием, возведенным на высоком архитектурно-художественном уровне. Государственная комиссия, приняв театр юного зрителя в эксплуатацию, на «отлично» оценила работу коллективов управления № 9 треста «Свердловскгражданстрой», «Уралэлектромонтажа», «Союзшахтоспецмонтажа» и других организаций. Как считают специалисты, в Свердловске построен один из лучших детских театров страны.

ВЧЕРА в Свердловске состоялось торжественное открытие театра. В фойе первого этажа, где разбит зимний сад и струятся воды фонтана, собрались проектировщики, строители, актеры театра юного зрителя имени Ленинского комсомола. Первый секретарь Свердловского обкома КПСС Б. Н. Ельцин разрезает алую ленту. Все проходят в зрительный зал.

На митинге по случаю открытия театра выступили управляющий трестом «Свердловскгражданстрой» А. Е. Савинов, первый секретарь Свердловского горкома КПСС В. М. Манюхин, лауреат премии Совета Министров СССР, бригадир монтажников СУ-9 В. А. Волков. Затем директору театра юного зрителя, заслуженному деятелю культуры РСФСР И. Г. Петровой был вручен символический ключ от театра.

Выступивший на митинге первый секретарь обкома КПСС Б. Н. Ельцин тепло поздравил строителей и свердловчан с открытием ТЮЗа. Он сказал, что коллектив театра получил настоящий дворец театрального искусства. Задача актеров — создать на этой замечательной сцене новые высокохудожественные спектакли.

А. УСОЛЬЦЕВ.

На снимке: театр юного зрителя.

Фото В. Ветлугина.

Уральский рабочий
г. Свердловск

5 НОЯ 1977