«Книжное обозрение»
26 ИЮН 1981 г. Москва

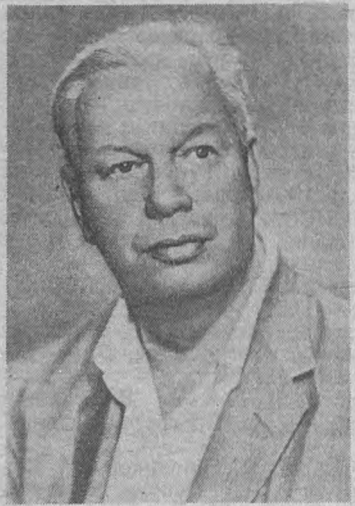

В ТЕАТР ВЛЮБЛЕННЫЕ

Валандин Л. А. В театр влюбленные (Н. П. Охлопков и другие) — Новосибирск: Западно-Сибирское книжное издательство, 1981.

Творчество выдающегося советского театрального режиссера, народного артиста СССР Н. П. Охлопкова — яркая страница в истории театрального искусства.

Автор книги Л. А. Баландин — критик, режиссер, искусствовед — долгое время выступал как актер на сцене театров Омска и Новосибирска. Он был слушателем Высших режиссерских курсов, причем входил в группу, которой руководил Николай Павлович Охлопков, в те годы — главный режиссер Театра имени В. Маяковского.

Опираясь на свои дневниковые записи, автор книги воссоздает выразительный образ режиссера-новатора, размышляет о проблемах театрального искусства, о мастерстве актерском и режиссерском, рассказывает о встречах с известными деятелями театра и драматургии В. Плучеком, Ю. Завадским, А. Арбузовым, А. Гончаровым, с артистами и режиссерами московских театров.

НА СНИМКЕ: Н. П. Охлопков.