5

СОВЕТСКАЯ КУЛЬТУРА
Москва

2 стр. 16 ДЕКАБРЯ 1965 г.

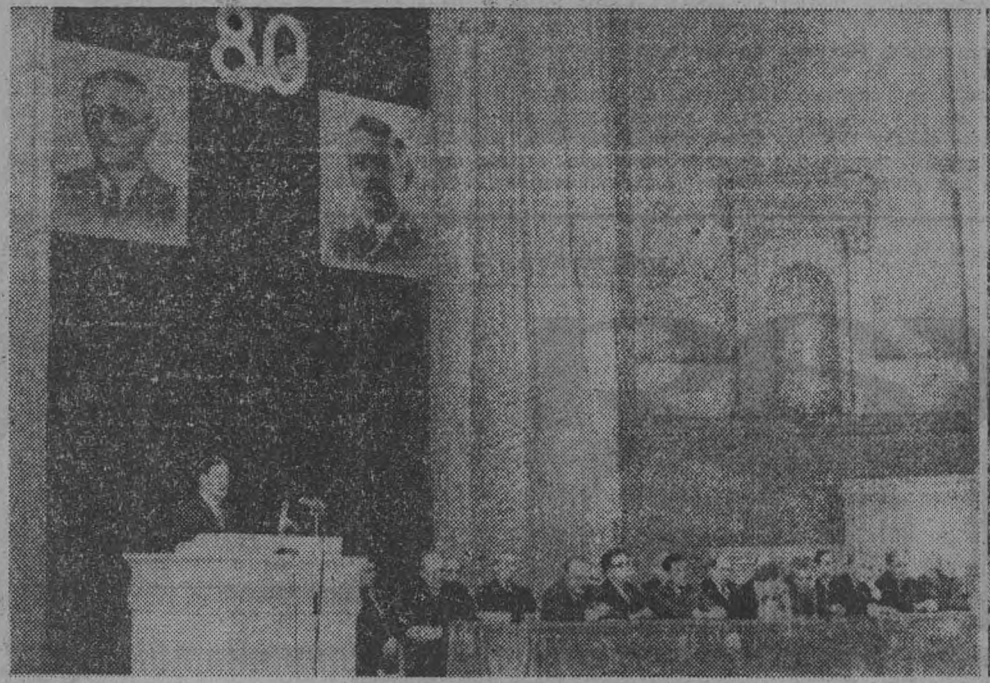

# ИХ МУЗЫКА — ВЕЧНО ЖИВАЯ

Узеир Гаджибеков, Муслим Магомаев — с их именами связаны многие достижения азербайджанской музыкальной культуры, в частности достижения национального оперного театра: видные мастера, они много работали в этом жанре. Советский народ с благодарностью хранит память о замечательных музыкантах. Через несколько дней отмечается знаменательная дата — 80-летие со дня рождения Узеира Гаджибекова и Муслима Магомаева. Накануне этого большого праздника в Концертном зале имени Чайковского собрались деятели советской культуры, представители общественности столицы.

Торжественный вечер открыл первый секретарь правления Союза композиторов СССР Т. Хренников. Он говорил о большом вкладе двух азербайджанских композиторов в отечественную музыкальную культуру, об огромной популярности их творчества, которое стало достоянием всех советских народов.

Эту же мысль об интернационализме творчества У. Гаджибекова и М. Магомаева отметили в своих речах представители братских республик — председатель правления Союза композиторов Грузии А. Мачавариани, старейший белорусский композитор Е. Тикоцкий, казахский композитор К. Кужамьяров и другие. На вечере выступили также первый заместитель министра культуры СССР А. Кузнецов, министр культуры Азербайджанской ССР Р. Гаджиев, народный поэт Азербайджана Р. Рза.

В заключение состоялся большой концерт мастеров искусств Азербайджана и Москвы.

На торжественном вечере присутствовали первый секретарь ЦК Компартии Азербайджана В. Ю. Ахундов, председатель Совета Министров Азербайджанской ССР Э. Н. Алиханов, председатель Президиума Верховного Совета Азербайджанской ССР М. А. Искендеров.

Фото В. Соболева. (ТАСС).